Comment jouer au jdr quand on a un ordi pourrave?

Ce guide est destiné aux rolistes virtuels pensant ou ne pouvant avoir les moyens de jouer au jdr sur internet.

Nettoyez votre ordinateur (logiciels pirates, addons de navigateur, fichiers obsolètes...) et mettez le à jour régulièrement

Laissez lui sufisamment d'espace mémoire
- mémoire morte (fichiers disques dur)
- mémoire vive (RAM) (logiciels actifs) pendant les parties en ligne

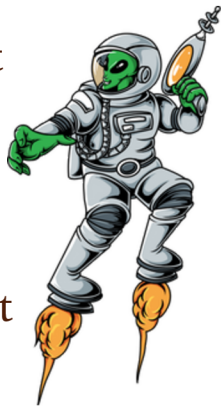

Changez de navigateur pour - consommer en ligne (Opéra, Firefox...)

Faîtes tourner le logiciel de votre MJ sur ordinateur, et le vocal sur téléphone

Surfez sur tablette (applis) et utiliser l'ordinateur pour le vocal, ou l'inverse

Pleins d'autres solutions!

Si les solutions proposées n'ont pas fonctionnées, voici pleins d'autres pistes...

Demander à votre proches si ils se débarrassent d'appareils dont il n'ont pas l'utilité (téléphone, ordi...)

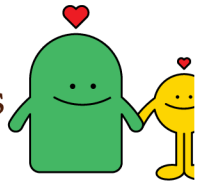

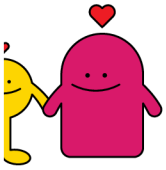

Empruntez l'ordinateur de quelqu'un pendant vos parties ou invitez le à jouer dans la même pièce!

Augmentez la puissance de votre ordinateur, réparez-le par un professionnel ou par vous-mêmes (pleins de tutoriels disponibles)

Si vous avez toujours des difficultés à jouer en ligne...

Des associations spécialisées comme Emmaüs connect ou bien d'autres, donnent ou vendent à petits prix (avec suivi assistante sociale)

Des repair-cafés peuvent réparer gratuitement ou à peu de frais vos appareils contre un peu de votre temps libre

Les appareils d'occasion ou reconditionnés sont beaucoup - chers que les appareils neufs!

Comment jouer au jdr quand on a une connexion de merde?

Ce guide est destiné aux rolistes virtuels pensant ou ne pouvant avoir les moyens de jouer au jdr sur internet.

Eteignez les appareils inutilisés consommant votre connexion wifi

Changez de pièce ou de place dans votre pièce pour avoir le meilleur débit

Aérez l'espace autour de votre box (meubles, bibelots...) pour faciliter le passage des ondes

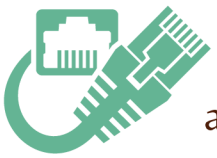

Passez en fillaire (cable internet) pour augmenter votre débit

Vérifiez si votre box subit des ralentissements ou des dysfonctionnements et faîtes les démarches nécessaires auprès de votre fournisseur

Marchandez avec les autres personnes de la maison pour appliquer ces conseils, mettez au point un planning d'horaires, toquez chez votre voisin

Si vous avez toujours des difficultés à jouer en ligne...

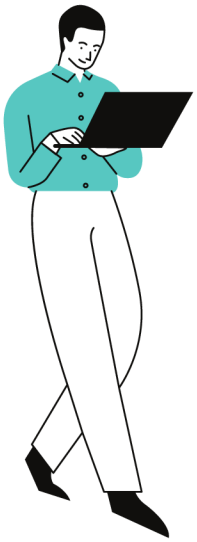

Achetez un forfait supplémentaire sur votre téléphone(en calculant vos besoins)

Passez à la fibre si elle est disponible dans votre quartier, comparez les offres et négociez les prix

Rendez visite à vos proches ou à des amis pour squatter leur wifi (et ainsi faire d'une pierre deux coups)

Conseils universels

Venez minimum 15min avant la partie pour les tests son/débit de dernière minute

Testez les logiciels en amont (surfer un peu dessus, voir des tutos...) ainsi que votre matériel, pour ne pas être au dépourvu.e le jour J

N'ayez pas honte d'en parler à votre groupe de jdr, l'accès au numérique n'est ni automatique ni facile
*fracture numérique

Ecriture : Ulyssea
Mise en forme : Canva